VENDREDI 9 SEPTEMBRE 2011
au stade de Vern sur Seiche

L'ASSOCIATION ADEPA ET ORTHOFIGA ORGANISENT

une journée de course pour patients amputés

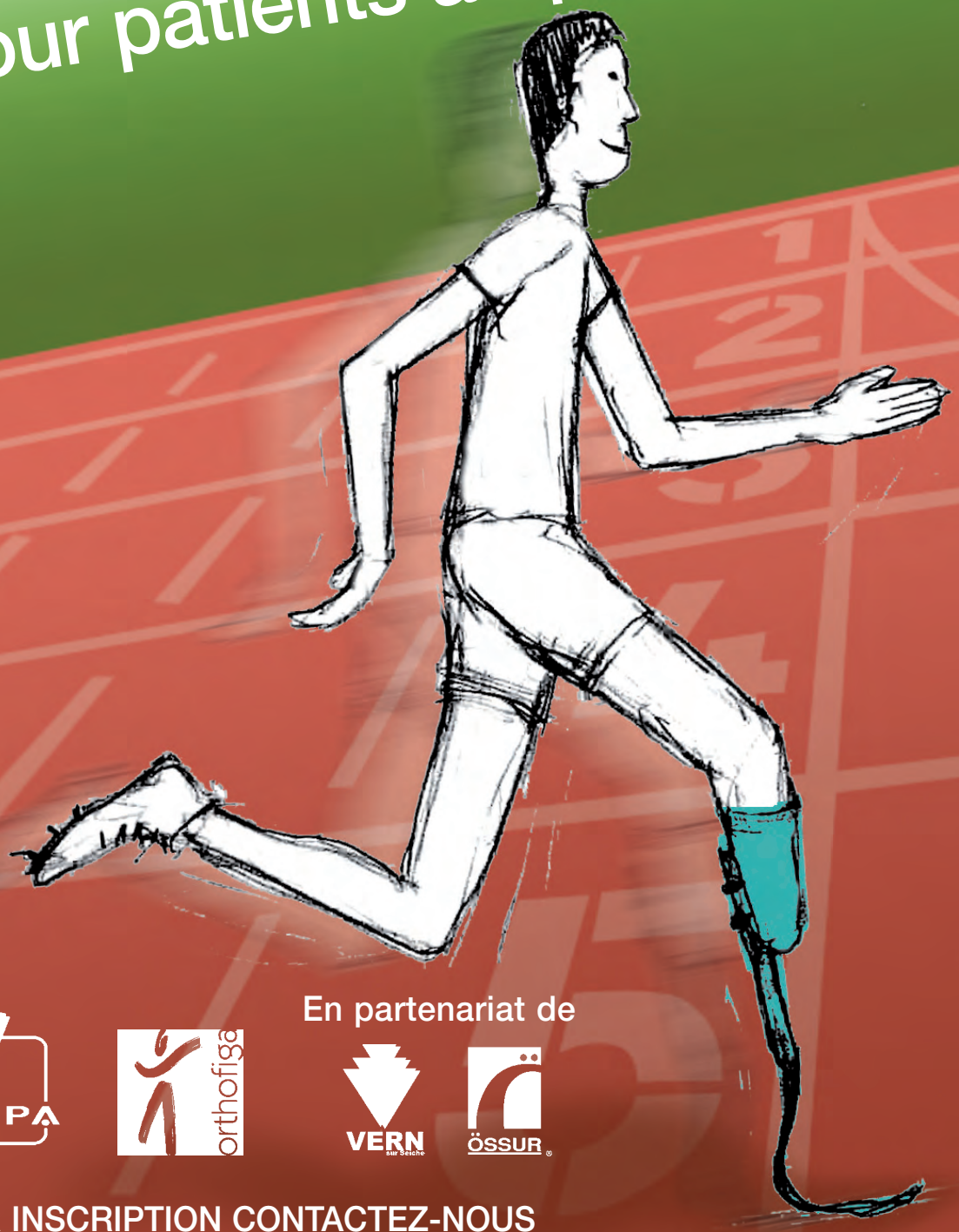

En partenariat de

ADEPA

orthofiga

VERN sur Seiche

ÖSSUR

POUR INSCRIPTION CONTACTEZ-NOUS

02 99 86 00 11 - info@orthofiga.fr

ou ADEPA - Joël Le Tutour : 06 25 01 73 90